

Særlige forhold ved toiletter, der har en ekstra rende i vandlåsen

F.eks. Ifö Cera



1. Kontrollér at Toilet Plug er tæt.
2. Skub vandet ud af vandlåsen.
3. Placér den blå Toiee® markeringsring 14 cm fra pumpen, og giv den et tryk så den bliver siddende. Placér Toilet Plug bagerst i udløbet af vandlåsen.
4. Læg slangen således at den blå markeringsring ligger på kanten af toilettet. Hold godt fast i sikkerhedssnoren og i slangen lige foran pumpen, og tryk på det store skyl. Således glider Toilet Plug ind og lægger sig helt bagerst i udløbet af vandlåsen. Slangen skal ligge under toiletsædet og være stram. Den blå markeringsring skal blive på kanten af toilettet, 14 cm fra pumpen. Bind sikkerhedssnoren fast til toiletsædet.
5. Fyld kummen som beskrevet ovenfor. Luk låget på toiletsædet.
6. Lad opløsningen virke som beskrevet ovenfor.

Efter behandlingen: Ifö Cera og lignende

Når Toilet Plug skal trækkes ud kan det fornemmes som om den sidder fast. Det skyldes at ballonen sidder langt tilbage i vandlåsen. Træk roligt i sikkerhedssnoren, den sidder godt fast i Toilet Plug. Træk med den ene hånd, og hjælp slangen ud gennem vandlåsen med den anden hånd.

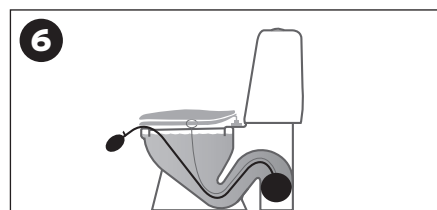
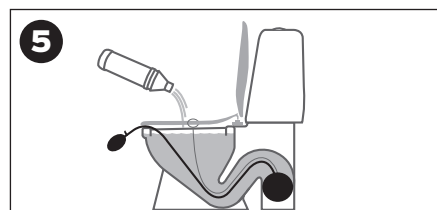
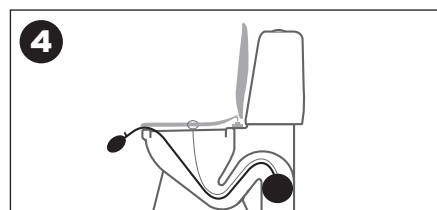
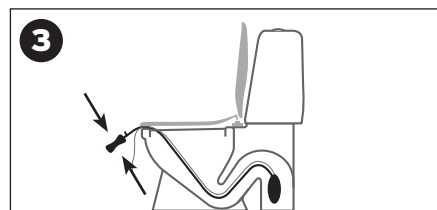
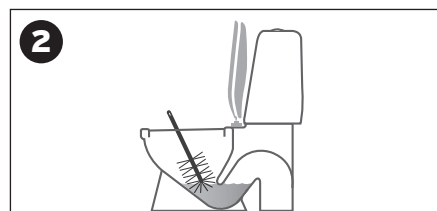
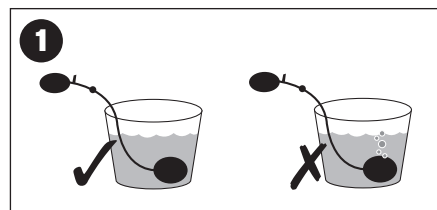

Toiee® Toilet Plug

Få et skinnende rent toilet - uden kalk og okker

Nyttige informationer og brugsanvisning

Første gang Toiee® Toilet Plug bruges

Første gang Toilet Plug anvendes kan der sidde spidse kalkaflejringer i vandlåsen, som kan skade Toilet Plug. Derfor anbefales det at fylde vandlåsen med varmt vand og 1/4 liter **Toiee® Special WC rens**, eller 1/4 liter **Toiee® Special WC afkalker Ekstra Power**. Lad det stå et par timer eller natten over. Børst grundigt efter med en børste eller med en gummihandske på hånden. Bemærk at det kun er første gang dette gøres.

Kontrollér at ballonen er intakt

Kontrollér ballonen ved at pumpe ballonen hårdt op og læg den i vand. Kommer der luftbobler fra ballonen, er den utæt og hele Toilet Plug sættet skal udskiftes. Er der ingen luftbobler, er ballonen intakt og kan indsættes i toilettet.

Fyld toiletkummen helt op

Når toiletkummen fyldes helt op med Toiee® WC rensmiddel og varmt vand fra vandhanen, renses der også under skyllekanten. Skyllekanten er ellers næsten umulig at gøre ren. Men det er et væsentligt sted at få rensset toiletkummen for bakterier og kalkbelægninger. Der kan sidde svære kalkbelægninger, som forringer skylleeffekten i toiletkummen, hvilket kan være årsag til behov for endnu mere rengøring.

Brug det rigtige WC rensmiddel

Brug **Toiee® Special WC rens** til grundrengøring af toilettet, når det er belagt med snavs, okker, sorte striber, rester fra WC rens, kalk og andre belægninger. Brug **Toiee® Special WC afkalker Extra Power** når kalkbelægninger er særligt grove og kraftige.

Gentag behandlingen

Er der stadig lidt belægninger tilbage i toilettet efter behandling, må behandlingen blot gentages. Vær opmærksom på at WC rensmidlerne er mere effektive med varmt vand fra vandhanen end med koldt vand.

Miljø, og emaljens levetid

Toiee® WC rensmidler er skånsomme overfor emaljen i toilettet, og er derfor med til at forlænge både emaljen og toilettets levetid. Alle Toiee® rengøringsprodukter er nedbrydelige i naturen.

Brug Toiee® Toilet Plug jævnligt

Det anbefales at behandle toilettet med **Toiee® Toilet Plug** og Toiee® WC rensmidler hver eller hver anden måned. Herved sikres at toilettet også er rent oppe under skyllekanten. Vil man være sikker på at have et pænt og ordentligt rent toilet hele tiden, anvendes **Toiee® Special WC rens** i den daglige rengøring. Kombinationen af jævnlig brug af Toilet Plug behandling og daglig rengøring med **Toiee® Special WC rens**, giver et flot rent toilet i dagligdagen.

Toiee® Toilet Plug kan bruges mange gange

Toilet Plug er et stykke professionelt værktøj, udviklet til effektiv rengøring af toiletter. Udført i naturgummi er Toilet Plug meget slidstærk og anvendelig i alle typer installationer. Undgå ridser og skæremærker i ballon og pumpe holder Toilet Plug i årevis. Opbevares mørkt for at undgå at gummiem bliver mørkere.

Beskadiget emalje i toilettekummen

Toiee® WC rensedmidler fjerner langt de fleste belægninger uden at skrubbe og skure. I de tilfælde hvor toilettet tidligere har været udsat for forsøg på rensning med afløbsrens, saltsyre, slibende eller skrabende værktøjer, er emaljen i toilettet ofte beskadiget. Beskadiget emalje er næsten umulig at reparere. Intet rengøringsmiddel kan gøre et toilet med beskadiget emalje ordentligt rent.

Undgå at Toilet Plug skylles ud

Placer slange og sikkerhedssnor mellem toiletsædet og toilettekummen. Fastgør sikkerhedssnoren til toiletsædet og luk låget under behandlingen. Efter endt behandling skal Toilet Plug tages ud. Hold godt fast i sikkerhedssnoren, inden luften lukkes ud af ballonen. Der vil opstå et forholdsvis kraftigt ryk i sikkerhedssnor og slange, når vandet fra den helt fyldte toilettekumme skylles ud. Derfor skal der trykkes forsigtigt på ventilen.

Sorte streger

Der er aldrig konstateret sorte streger eller mærker i toilettet, hverken under eller efter behandling med Toilet Plug.

Slangen er stærk og sidder godt fast

Alligevel er Toilet Plug forsynet med en sikkerhedssnor. Når Toilet Plug skal op fra toilettet, trækkes roligt i sikkerhedssnoren og slangen samtidigt. Også selv om ballonen muligvis sidder mere fast end forventet.

Er uheldet ude

Der er ingen skade sket, hvis Toilet Plug skylles ud i afløbet. Hvis den bløde, flade naturgummi-ballon skylles ud, bliver den skyllet hele vejen ud gennem afløbssystemet sammen med andet affald. Hverken ballon, pumpe eller slange kan gøre skade på afløbssystemet.

Rengøring

Rengøring

Med tanke på hvad der normalt kommer igennem et toiletafløb, er der sjældent spor efter dette på Toilet Plug efter brug. Efter brug skylles Toilet Plug med varmt vand.

Vedligeholdelse og opbevaring

Toilet Plug er lavet af naturgummi. For at den ikke skal tage skade under opbevaring, skal den opbevares mørkt. Smør den også gerne med naturolie eller silikone, så gummiem ikke udtørres.

Sikkerhed

Brug gummihandsker, klædebeskyttelse og beskyttelsesbriller.



Brugsanvisning: Almindelige toiletter

Brug gummihandsker, klædebeskyttelse og beskyttelsesbriller.

1. Kontroller at Toilet Plug er tæt ved at pumpe den hårdt op og læg den i vand. Kontroller at sikkerhedssnoren sidder godt fast i Toilet Plug.

2. Skub vandet ud af toilettekummen med en toiletbørste.

3. Placer Toilet Plug så langt tilbage i vandlåsen at det blå markeringsstykke kun lige netop er synligt. Pump ballonen op med håndpumpen (tryk 30-40 gange på ballonen) og placer slange og sikkerhedssnor under toiletsædet.

4. Bind sikkerhedssnoren fast til toiletsædet og luk låget på toiletsædet.

5. Fyld toilettekummen ca. halvt op med varmt vand fra vandhanen. Før du går videre, skal du sikre dig, at vandet ikke synker. Vent derfor et par minutter. Når du er sikker på at ballonen lukker vandlåsen, tilføjes ca. 1/4 liter Toiee® WC rensedmiddel. Toilettekummen fyldes herefter helt op med varmt vand fra vandhanen, helt op under skyllekanten.

6. Lad opløsningen virke i 0,5-2 timer. Gentag behandlingen ved særligt kraftig belægning, eller lad opløsningen virke i længere tid.

Efter behandlingen: Almindelige toiletter

1. Hold godt fast i sikkerhedssnor og slange.

2. Løft toiletsædet til position mod cisternen og hold godt fast i sikkerhedssnor og slange.

3. Tryk forsigtigt på ventilen.

4. Når vandet lukket ud, kan der opstå et kraftigt undertryk. Hold derfor godt fast i sikkerhedssnor og slange.

5. Træk roligt i sikkerhedssnor og slange og tag Toilet Plug op fra toilettet.

6. Skyl toilettet ud og børst efter på normal vis. Toilet Plug skylles ren med varmt vand.

